

不忘初心

词：朱海
曲：舒楠

♩ = 74

女声领唱

男声领唱

女高音

女低音

男高音

男低音

钢琴

不 忘 初 心 继 续 前 进 啊.....

6 *mp*

女领

男领

S.

A.

T.

B.

Pno.

万水

10

女领

男领

S.

A.

T.

B.

Pno.

千山不忘来时路， 鲜血浇灌出花开的国度。 生死

不 忘 来 时 路 花 开 国 度

14

女领

相依只为了那一句承诺，报答你是我唯一的

男领

S.

A.

T.

B.

Pno.

17

女领

倾诉。

男领

mp

树高千尺根深在沃土，你是

S.

A.

T.

B.

Pno.

20

女领

男领

S.

A.

T.

B.

Pno.

大地给我万般呵护。生生不息只为了那

万般呵护不息为了

23

女领

男领

S.

A.

T.

B.

Pno.

一份托付，无惧风雨迎来新日出。

托付迎来新日出

mf 3 3

mf

26

女领

男领

mf

你是我的一切 我的全部, 向往你的向往,

S.

A.

你是我的一切 我的全部, 向往你的向往,

T.

B.

Pno.

29

mf

女领

不 忘 初 心, 继 续 前 进,

男领

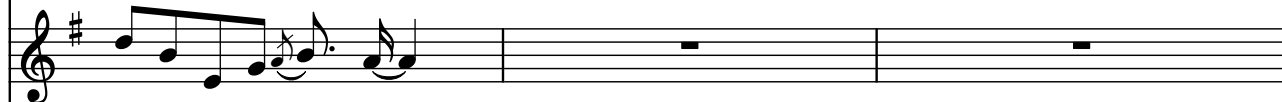

幸 福 你 的 幸 福。

S.

A.

幸 福 你 的 幸 福。 不 忘 初 心, 继 续 前 进,

T.

B.

Pno.

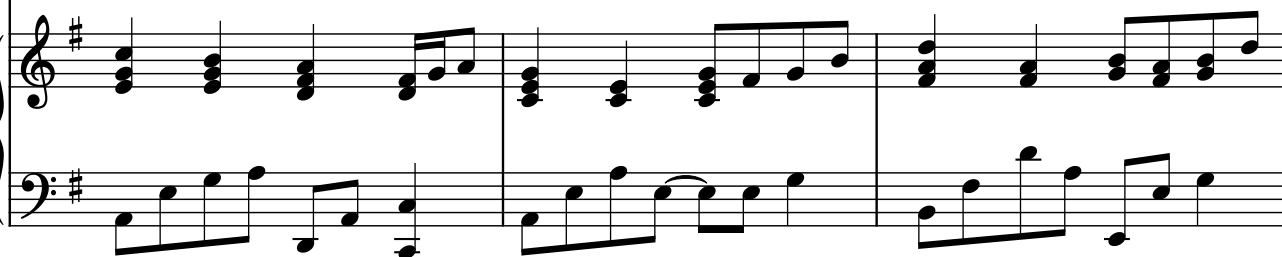

32

女领

万水千山最美 中国道路。 你是我的一切

男领

你是我的一切

S.

A.

万水千山最美 中国道路 你是我的一切

T.

B.

Pno.

35

女领

我 的 全 部, 幸 福 你 的 幸 福。

男领

我 的 全 部, 向 往 你 的 向 往,

S.

A.

我 的 全 部, 向 往 你 的 向 往, 幸 福 你 的 幸 福。

T.

B.

Pno.

38

女领

男领

S.

A.

T.

B.

Pno.

万水千山最美,

不 忘 初 心, 继 续 前 进,

不 忘 初 心, 继 续 前 进, 万 水 千 山 最 美,

41

女领

中国道路。

男领

S.

A.

中国道路。

T.

B.

Pno.

mp

mp

44

女领

男领

S.

A.

T.

B.

Pno.

mf

mf

46

女领

男领

S.

A.

T.

B.

Pno.

6

48

女领

男领

S.

A.

T. *mf*
啊 啊 啊 3 啊

B. *mf*
3

Pno.

Detailed description of the musical score: The score is for page 48 of a musical work. It features five vocal parts and piano accompaniment. The key signature is one sharp (F#), and the time signature is 4/4. The vocal parts are labeled as 女领 (Female Lead), 男领 (Male Lead), S. (Soprano), A. (Alto), T. (Tenor), and B. (Bass). The piano part is labeled Pno. The vocal parts for Soprano, Alto, and Male Lead are mostly silent, indicated by horizontal lines. The Tenor and Bass parts begin at measure 48 with the lyrics '啊' (A). The Tenor part has a dynamic marking of *mf* and includes a triplet of eighth notes. The Bass part also has a dynamic marking of *mf* and includes a triplet of eighth notes. The piano accompaniment consists of a rhythmic pattern of eighth and sixteenth notes in the right hand, and a similar pattern in the left hand, with some chords and a change in key signature to B minor in the final measure.

51

女领

男领

S.

A.

T.

B.

Pno.

mf

f

mf

f

mp

f

mp

树高千尺根深在沃土，你是

根深在沃土

啊

55

女领

大地 给我 万 般 呵 护。

男领

生生 不 息 只 为 了 那

S.

A.

万 般 呵 护 不 息 为 了

T.

B.

Pno.

58

女领

男领

S.

A.

T.

B.

Pno.

一份托付，无惧风雨迎来新日出。

托 付 迎 来 新 日 出

mf

mf

3 3

61

女领

你是我的一切 我的全部, 向往你的向往,

男领

你是我的一切 我的全部, 向往你的向往,

S.

A.

你是我的一切 我的全部, 向往你的向往,

T.

B.

Pno.

64

女领

幸福你的幸福。 不 忘 初 心， 继 续 前 进，

男领

幸福你的幸福。 不 忘 初 心， 继 续 前 进，

S.

A.

幸福你的幸福。 不 忘 初 心， 继 续 前 进，

T.

B.

Pno.

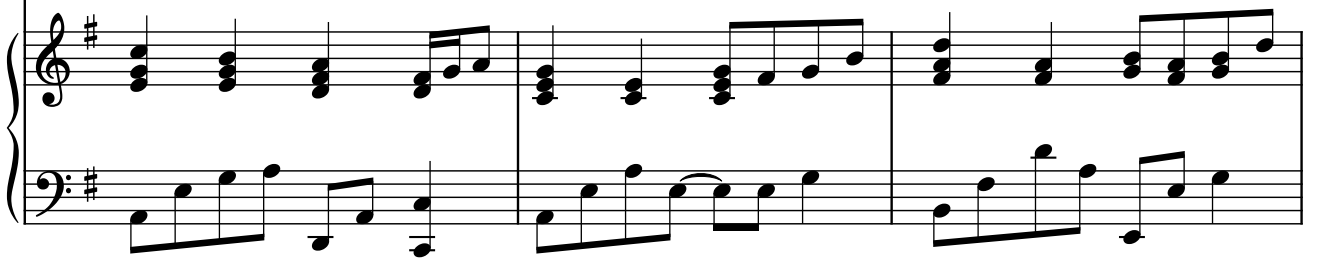

67

女领

万水千山最美， 中国道路。 你是我的一切

男领

万水千山最美， 中国道路。 你是我的一切

S.

A.

万水千山最美 中国道路 你是我的一切

T.

B.

Pno.

70

女领

我 的 全 部, 向 往 你 的 向 往, 幸 福 你 的 幸 福。

男领

我 的 全 部, 向 往 你 的 向 往, 幸 福 你 的 幸 福。

S.

A.

我 的 全 部, 向 往 你 的 向 往, 幸 福 你 的 幸 福。

T.

B.

Pno.

73

女领

不 忘 初 心, 继 续 前 进, 万 水 千 山 最 美,

男领

不 忘 初 心, 继 续 前 进, 万 水 千 山 最 美,

S.

A.

不 忘 初 心, 继 续 前 进, 万 水 千 山 最 美,

T.

B.

Pno.

76

女领

中国道路。 万水千山最美， 中国道

男领

中国道路。 万水千山最美， 中国道

S.

A.

中国道路。

T.

B.

Pno.

f

f

f

Detailed description of the musical score: The score is for a vocal ensemble and piano. It begins at measure 76. The vocal parts (Female Soloist, Male Soloist, Soprano, Alto, Tenor, Bass) all sing the same lyrics: '中国道路。 万水千山最美， 中国道'. The piano accompaniment provides harmonic support, with a forte (*f*) dynamic. The key signature is one sharp (F#). The score includes various musical notations such as treble and bass clefs, notes, rests, and dynamic markings.

79

女领

路!

男领

路!

S.

A.

啦.....

T.

B.

Pno.

80
